الجمهورية الجزائرية الديمقراطية الشعبية
وزارة التعليم العالي و البحث العلمي
Université Abou Bekr Belkaid جامعة أبي بكر بلقايد
Tlemcen Algérie تلمسان الجزائر

كلية العلوم الإنسانية و الاجتماعية

قسم علم النفس

محاضرات في مقياس تطبيق البرامج الاحصائية في الحاسوب

أستاذة المقياس :د. عشاشرة أسماء

السنة الثانية ماستر تخصص عمل و تنظيم

المحاضرة 6 : مقاييس المكانة النسبية

1.تعريف :

يلجا الباحث الى استخراج أو حساب مقاييس المكانة النسبية في الاحصاء الوصفي من أجل معرفة المكانة التي يحتلها الشخص في التوزيع و هي عبارة عن قيم معيارية او رتب ميئينية. (الجادري ، ع-ح، 2007، صفحة 151)

2.أنواع مقاييس المكانة النسبية :

مقاييس المكانة النسبية نوعان و هما :

2.1 . الرتبة الميئينية :

تسمى باللغة الفرنسية le rang percentile و تدل على نسبة الأشخاص الذين لديهم درجات أقل من ذلك الشخص . يرمز لها بالرمز "PRx " .

2.1 . القيمة الميئينية :

يرمز للفيمة الميئينية بالرمز " c " حيث ان كل رتبة ميئينية تقابلها قيمة ميئينية.

يوجد في اي توزيع تكراري للبيانات 99 قيمة ميئينية و في هذه الحالة يكون التوزيع قد قسم الى مئة جزء و كل جزء يمثل 1% من الأشخاص.

3.حساب مقاييس المكانة النسبية عن طريق البرنامج الاحصائي SPSS :

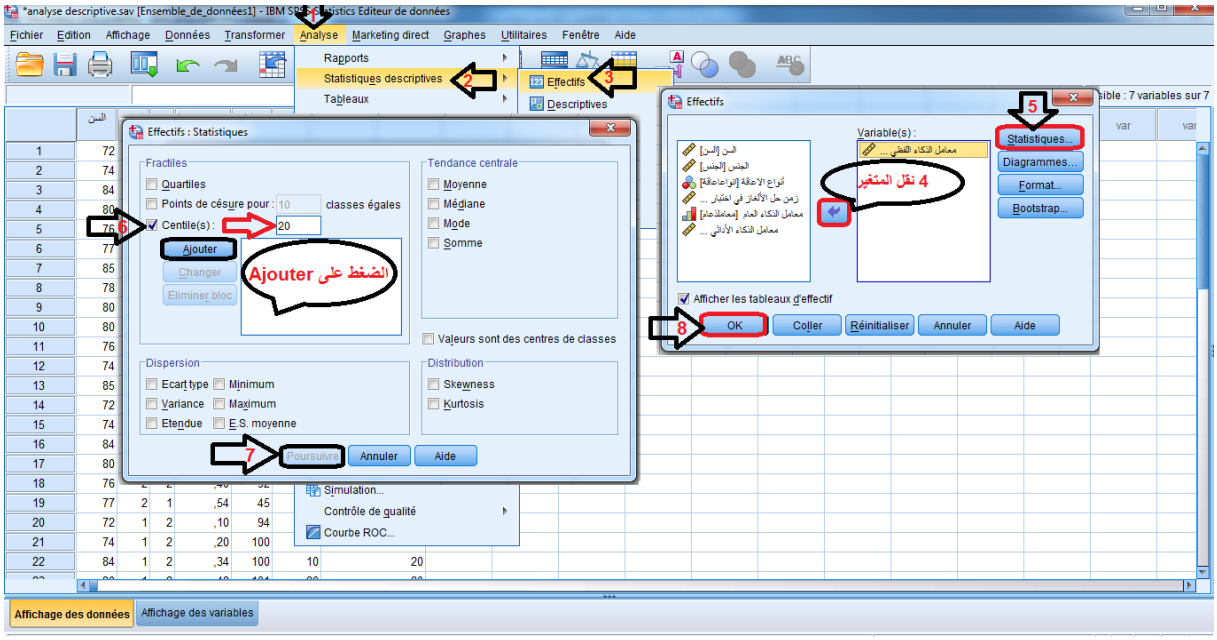

Figure 1:حساب القيمة المبينة عن طريق البرنمج الاحصائيSPSS